## 学科別タイムスケジュール

10:00　11:00　12:00　13:00　14:00

| | | | | |
|---|---|---|---|---|
| 工学部 | A 614 機械工学科 | 学科説明会 11:00~11:20／学科説明会 12:30~12:50<br>個別相談 ※学科説明会の時間を除く<br>パネル展示（フリータイム） | ★パネル展示 |
| 工学部 | B 652 機械電子創成工学科 | 学科説明会 11:30~11:50／学科説明会 13:00~13:20<br>個別相談 ※学科説明会の時間を除く<br>パネル展示（フリータイム） | ★パネル展示 |
| 工学部 | C 615 先端材料工学科 | 学科説明会 10:30~10:50／学科説明会 12:00~12:20<br>個別相談 ※学科説明会の時間を除く<br>パネル展示・先端材料に触れてみよう（フリータイム） | ★パネル展示<br>★先端材料に触れてみよう（形状記憶合金、高性能磁石、ダイアモンド、燃料電池 etc.） |
| 工学部 | D 646 電気電子工学科 | 学科・女子学生交流プログラム説明会 10:30~10:50／12:00~12:20<br>個別相談 ※学科説明会の時間を除く<br>研究室見学 11:30~12:30／研究室見学 13:00~13:30 | ★学科・女子学生交流プログラム説明会後には、実験室見学ツアーを実施 |
| 工学部 | E 647 情報通信システム工学科 | 学科説明会 11:00~11:20／学科説明会 12:30~12:50<br>個別相談 ※学科説明会の時間を除く | |
| 工学部 | F 643 応用化学科 | 学科説明会 11:30~11:50／学科説明会 13:00~13:20<br>個別相談 ※学科説明会の時間を除く<br>研究室紹介放映（フリータイム） | ★研究室紹介放映 |
| 創造工学部 | G 621 建築学科 | 学科説明会 10:30~10:50／学科説明会 12:00~12:20<br>個別相談 ※学科説明会の時間を除く<br>実験棟・製図室・研究室ツアー 10:50~／12:20~ | ★実験棟・製図室・研究室ツアー（学科説明会の後に30分程度実施） |
| 創造工学部 | H 622 都市環境工学科 | 学科説明会 11:30~11:50／学科説明会 13:00~13:20<br>個別相談 ※学科説明会の時間を除く | |
| 創造工学部 | I 625 デザイン科学科 | 学科説明会 11:00~11:20／学科説明会 12:30~12:50<br>個別相談 ※学科説明会の時間を除く<br>作品・パネル展示（フリータイム） | ★作品・パネル展示 |
| 先進工学部 | J 642 未来ロボティクス学科 | 学科説明会 10:30~10:50／学科説明会 12:00~12:20<br>個別相談 ※学科説明会の時間を除く<br>ロボット紹介やパネル展示（フリータイム） | ★パネル展示<br>★脚型／クローラ型／車輪型／ヘビ型などの特殊環境移動ロボット・人間支援ロボティクスなどの紹介（デモ等含む） |
| 先進工学部 | K 644 生命科学科 | 学科説明会 11:00~11:20／学科説明会 12:30~12:50<br>個別相談 ※学科説明会の時間を除く<br>顕微鏡観察・パネル展示など（フリータイム） | ★顕微鏡観察<br>★パネル展示・教科書展示<br>★DNA模型展示 など |
| 先進工学部 | L 631 知能メディア工学科 | 学科説明会 11:30~11:50／学科説明会 13:00~13:20<br>個別相談 ※学科説明会の時間を除く<br>パネル展示・AI顔認識のデモ（フリータイム） | ★パネル展示<br>★AI顔認識のデモ |
| 情報変革科学部 | M 635 情報工学科 | 学科説明会 11:30~11:50／学科説明会 13:00~13:20<br>個別相談 ※学科説明会の時間を除く<br>研究室紹介放映（フリータイム） | ★研究室紹介放映 |
| 情報変革科学部 | N 632 認知情報科学科 | 学科説明会 11:00~11:20／学科説明会 12:30~12:50<br>個別相談 ※学科説明会の時間を除く<br>パネル展示・書籍展示・学び体験（フリータイム） | ★パネル・書籍展示<br>★学び体験「YouTubeコメントを感情分析！」「UR研究室訪問」 |
| 情報変革科学部 | O 636 高度応用情報科学科 | 学科説明会 10:30~10:50／学科説明会 12:00~12:20<br>個別相談 ※学科説明会の時間を除く<br>学科紹介パネル・デモ展示（フリータイム） | ★学科紹介パネル展示<br>★デモ展示<br>・ICカードスタンプラリー<br>・AI進尾型ビーム音声 |
| 未来変革科学部 | P 612 デジタル変革科学科 | 学科説明会 11:30~11:50／学科説明会 13:00~13:20<br>個別相談 ※学科説明会の時間を除く<br>VRゴーグルを用いた展示（フリータイム）<br>学び体験（フリータイム） | ★VRゴーグルによるWeb3の世界とメタバースを体験しよう |
| 未来変革科学部 | Q 611 経営デザイン科学科 | 学科説明会 11:00~11:20／学科説明会 12:30~12:50<br>個別相談 ※学科説明会の時間を除く<br>パネル展示・ビデオ上映・学び体験（フリータイム） | ★パネル展示・ビデオ上映<br>★学び体験「LEGOシリアスプレイやMESHプログラミングを体験しよう！」 |

## フロアマップ〈6号館〉

### 5F

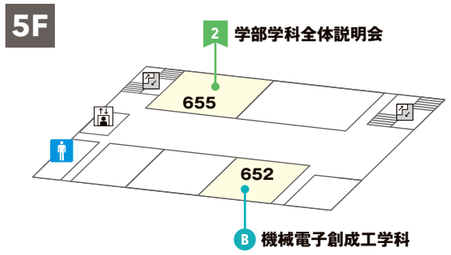


### 4F

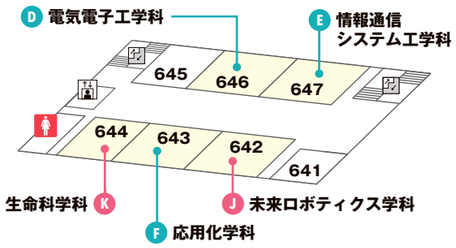


### 3F

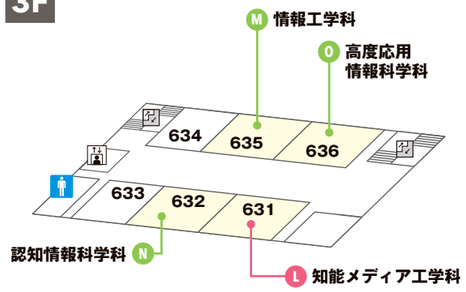


### 2F

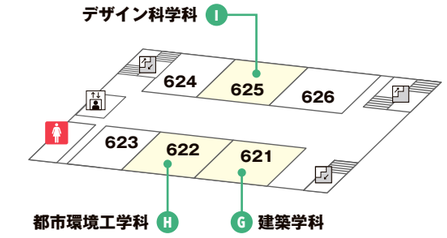


### 1F

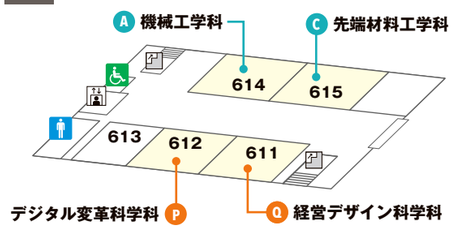


男子トイレ　女子トイレ　多目的トイレ

千葉工大の魅力を体感しよう！

# OPEN CAMPUS 2024

## オープンキャンパス
（事前予約不要・入退場自由）

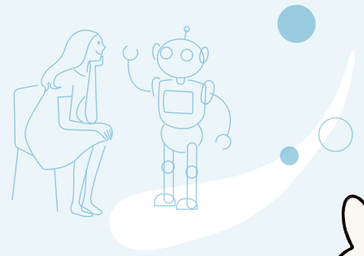

**津田沼キャンパス**
10:00-13:30
3/30（土）

### 1 学科説明会　6号館

各学科の教育課程や学修内容、研究内容について詳しく説明します。興味を持った分野や学科について理解を深め、将来の進路選択に役立つ情報を収集しよう。

| | | |
|---|---|---|
| 10:30~10:50<br>12:00~12:20 | ・先端材料工学科 615教室（1階）<br>・建築学科 621教室（2階）<br>・高度応用情報科学科 636教室（3階）<br>・未来ロボティクス学科 642教室（4階）<br>・電気電子工学科 646教室（4階） | |
| 11:00~11:20<br>12:30~12:50 | ・経営デザイン科学科 611教室（1階）<br>・機械工学科 614教室（1階）<br>・デザイン科学科 625教室（2階）<br>・認知情報科学科 632教室（3階）<br>・生命科学科 644教室（4階）<br>・情報通信システム工学科 647教室（4階） | |
| 11:30~11:50<br>13:00~13:20 | ・デジタル変革科学科 612教室（1階）<br>・都市環境工学科 622教室（2階）<br>・知能メディア工学科 631教室（3階）<br>・情報工学科 635教室（3階）<br>・応用化学科 643教室（4階）<br>・機械電子創成工学科 652教室（5階） | |

### 2 学部学科全体説明会

専門性の高い5学部17学科それぞれの特徴について説明します。興味を持っている分野はどの学科かな？各学科どんな違いがあるのかな？など、皆さんの疑問を解消します。

10:00~10:25 / 11:00~11:25 / 12:00~12:25
6号館5階 655教室

### 3 在学生にきいてみよう

イベント会場内には、千葉工大生がアドバイザーとして参加しています。学びやサークル、そして友だちづくりなど大学生活について、何でも質問してください。

10:00~13:30
4号館1階 ラウンジ

### 4 キャンパスツアー

広いキャンパス内を限られた時間内に見て回るのは大変！特徴ある施設や、キャンパス内のおススメスポットを学生スタッフが楽しく案内します（15分程度）。

10:00~13:30（最終受付 13:00）
4号館1階ラウンジ［受付・集合場所］

### 5 進学相談会＆個別相談会

入試についてはもちろん、学修内容、資格取得や卒業後の進路、就職まで皆さんの疑問を解決します。気になっていることは何でも相談してみよう。

10:00~13:30
4号館1階

### 6 高度技術者育成プログラム見学

日本の宇宙産業の基盤を支える高度技術者の育成プロジェクトを開始。人工衛星を実際に製作する現場を見てみよう !!

10:00~13:30
2号館1階

### 7 工作センター見学

先輩たちが授業などで加工実習を行っている工作センターが見学できます。

10:00~13:30
4号館地下1階 工作センター

### 8 図書館見学

専門書が充実した図書館を開放しています。自由に見学してください。

10:00~13:30
5号館

### 9 アスレチックジム見学

授業の合間や放課後に利用できるアスレチックジムを見学しよう！

10:00~13:30
1号館地下1階

### 10 展望ラウンジ大公開

最上階ホール93メールからの眺めは絶景。天気が良ければ海ほたるや富士山が見えるかもしれません。

10:00~13:30
2号館20階 展望ラウンジ

### 11 チバニー登場！

公式キャラクター「チバニー」がキャンパスのあちこちに登場します！

10:00~13:30
津田沼キャンパス内　※雨天時1号館1階

### 12 学科による個別相談・展示など

各学科による個別相談会を行います。教育課程や学習内容、研究内容などについて詳しく聞いてみよう！展示やデモンストレーションなどで学科の特色を紹介します。

10:00~13:30　6号館1～5階　※時間・場所などの詳細は本プログラム「学科別タイムスケジュール」（裏面）を参照してください。


千葉工業大学
CHIBA INSTITUTE OF TECHNOLOGY
〒275-0016 千葉県習志野市津田沼2-17-1　TEL:047-478-0222（入試広報部）
URL：https://www.it-chiba.ac.jp/


| | |
|---|---|
| 工学部 | 機械工学科／機械電子創成工学科／先端材料工学科／電気電子工学科／情報通信システム工学科／応用化学科 |
| 創造工学部 | 建築学科／都市環境工学科／デザイン科学科 |
| 先進工学部 | 未来ロボティクス学科／生命科学科／知能メディア工学科 |
| 情報変革科学部 | 情報工学科／認知情報科学科／高度応用情報科学科 |
| 未来変革科学部 | デジタル変革科学科／経営デザイン科学科 |

受験生サイトはコチラから▼

# 想像を超える未来が待っている

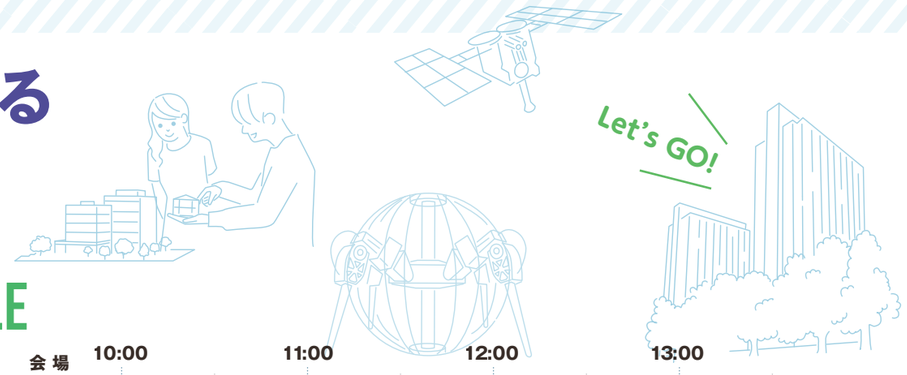


## TIME SCHEDULE

| | イベント内容 | 会場 | 10:00 | 11:00 | 12:00 | 13:00 |
|---|---|---|---|---|---|---|
| 1 | 学科説明会 | 6号館1～5階 | a 10:30~10:50<br>a・先端材料工学科 615教室（1階）<br>・建築学科 621教室（2階）<br>・高度応用情報科学科 636教室（3階）<br>・未来ロボティクス学科 642教室（4階）<br>・電気電子工学科 646教室（4階） | b 11:00~11:20<br>b・経営デザイン科学科 611教室（1階）<br>・機械工学科 614教室（1階）<br>・デザイン科学科 625教室（2階）<br>・認知情報科学科 632教室（3階）<br>・生命科学科 644教室（4階）<br>・情報通信システム工学科 647教室（4階） | c 11:30~11:50<br>a 12:00~12:20<br>b 12:30~12:50<br>c 13:00~13:20<br>c・デジタル変革科学科 612教室（1階）<br>・都市環境工学科 622教室（2階）<br>・知能メディア工学科 631教室（3階）<br>・情報工学科 635教室（3階）<br>・応用化学科 643教室（4階）<br>・機械電子創成工学科 652教室（5階） | |
| 2 | 学部学科全体説明会 | 6号館5階<br>655教室 | 10:00~10:25 | 11:00~11:25 | 12:00~12:25 | |
| 3 | 在学生にきいてみよう | 4号館1階<br>ラウンジ | | | | |
| 4 | キャンパスツアー | 4号館1階ラウンジ<br>［受付・集合場所］ | | | | |
| 5 | 進学相談会&個別相談会 | 4号館1階 | | | | |
| 6 | 高度技術者育成プログラム見学 | 2号館1階 | | | | |
| 7 | 工作センター見学 | 4号館地下1階<br>工作センター | 空いている時間にいろいろ参加してみよう！ フリータイム 10:00~13:30 | | | |
| 8 | 図書館見学 | 5号館 | | | | |
| 9 | アスレチックジム見学 | 1号館地下1階 | | | | |
| 10 | 展望ラウンジ大公開 | 2号館20階<br>展望ラウンジ | | | | |
| 11 | チバニー登場! | 津田沼キャンパス内<br>（雨天時1号館1階） | | | | |
| 12 | 学科による個別相談・展示など | 6号館1～5階 | フリータイム 10:00~13:30<br>※個別相談は学科説明会の時間を除きます。詳細は本プログラム「学科別タイムスケジュール」（裏面）を参照してください。 | | | |

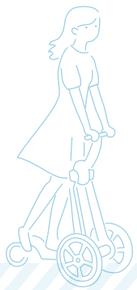

- 受付にて各種資料を配布いたします。
- アンケートに答えると、もれなく素敵なプレゼントを差し上げます。
- 入退場は自由です。
- オープンキャンパス中に気分が悪くなりましたら、お近くのスタッフまで声をかけてください。
- オープンキャンパス中の模様を撮影し、その画像をオープンキャンパス紹介のため本学Webサイトや冊子に掲載、または行事で放映することがあります。
- 遺失物は、受付にてお預かりします。

**アンケートに答えると素敵なプレゼントを差し上げます**

お帰りの際、6号館にて回答完了画面をご提示ください。

### 津田沼キャンパス内

11 チバニー登場！
雨天時1号館1階

### 4号館

**1F**

3 在学生にきいてみよう

4 キャンパスツアー
受付・集合場所

5 進学相談会&個別相談会

**B1F**

7 工作センター見学

### 1号館

**B1F**

9 アスレチックジム見学

### 5号館

8 図書館見学

### 2号館

**20F**

10 展望ラウンジ大公開

**1F**

6 高度技術者育成プログラム見学

### 6号館

**5F**

2 学部学科全体説明会 655教室

B 機械電子創成工学科 652教室

**4F**

D 電気電子工学科 646教室
E 情報通信システム工学科 647教室
F 応用化学科 643教室
J 未来ロボティクス学科 642教室
K 生命科学科 644教室

**3F**

L 知能メディア工学科 631教室
M 情報工学科 635教室
N 認知情報科学科 632教室
O 高度応用情報科学科 636教室

**2F**

G 建築学科 621教室
H 都市環境工学科 622教室
I デザイン科学科 625教室

**1F**

A 機械工学科 614教室
C 先端材料工学科 615教室
P デジタル変革科学科 612教室
Q 経営デザイン科学科 611教室